

**INFORMAZIONI AI SENSI EX ART. 58 COMMA 5 D.L. 73/2021
CONVERTITO IN L. 106/2021**

La Fondazione don Giuliano Sala con sede in Barzanò – Via Garibaldi, 20/a – Codice Fiscale 94030520137 e Partita Iva 03280640131 è un ente giuridico riconosciuto dallo Stato e disciplinato dagli articoli 14 e seguenti del Codice Civile.

La Fondazione don Giuliano Sala è inserita nel sistema nazionale d'istruzione e gestisce la Scuola Cattolica - paritaria - della Diocesi di Milano:

- Scuola secondaria di II grado Liceo Linguistico “G. Parini” LCPL025002

La Fondazione è associata all'AGIDAE (Associazione Gestori Istituti Dipendenti dall'Autorità Ecclesiastica).

***a) ORGANIZZAZIONE INTERNA, CON PARTICOLARE RIFERIMENTO
ALL'ARTICOLAZIONE DEGLI UFFICI E ALL'ORGANIGRAMMA***

FONDAZIONE DON GIULIANO SALA DATI DI SINTESI RELATIVI AL LICEO LINGUISTICO “G. PARINI” ANNO SCOLASTICO 2020 - 2021		
SCUOLA	N. Classi	N. Alunni
Scuola Secondaria di Secondo Grado Liceo Linguistico “G. Parini”	5	66
TOTALE	5	66

ENTE GESTORE

FONDAZIONE DON GIULIANO SALA
Via Garibaldi 20/A - 23891 Barzanò (LC)
Codice Fiscale n. 94030520137 - Partita IVA n. 03280640131
Pec: fondazionedongiuliano@legalmail.it

Di seguito si riporta l'organigramma della Fondazione per l'anno scolastico 2020 – 2021.

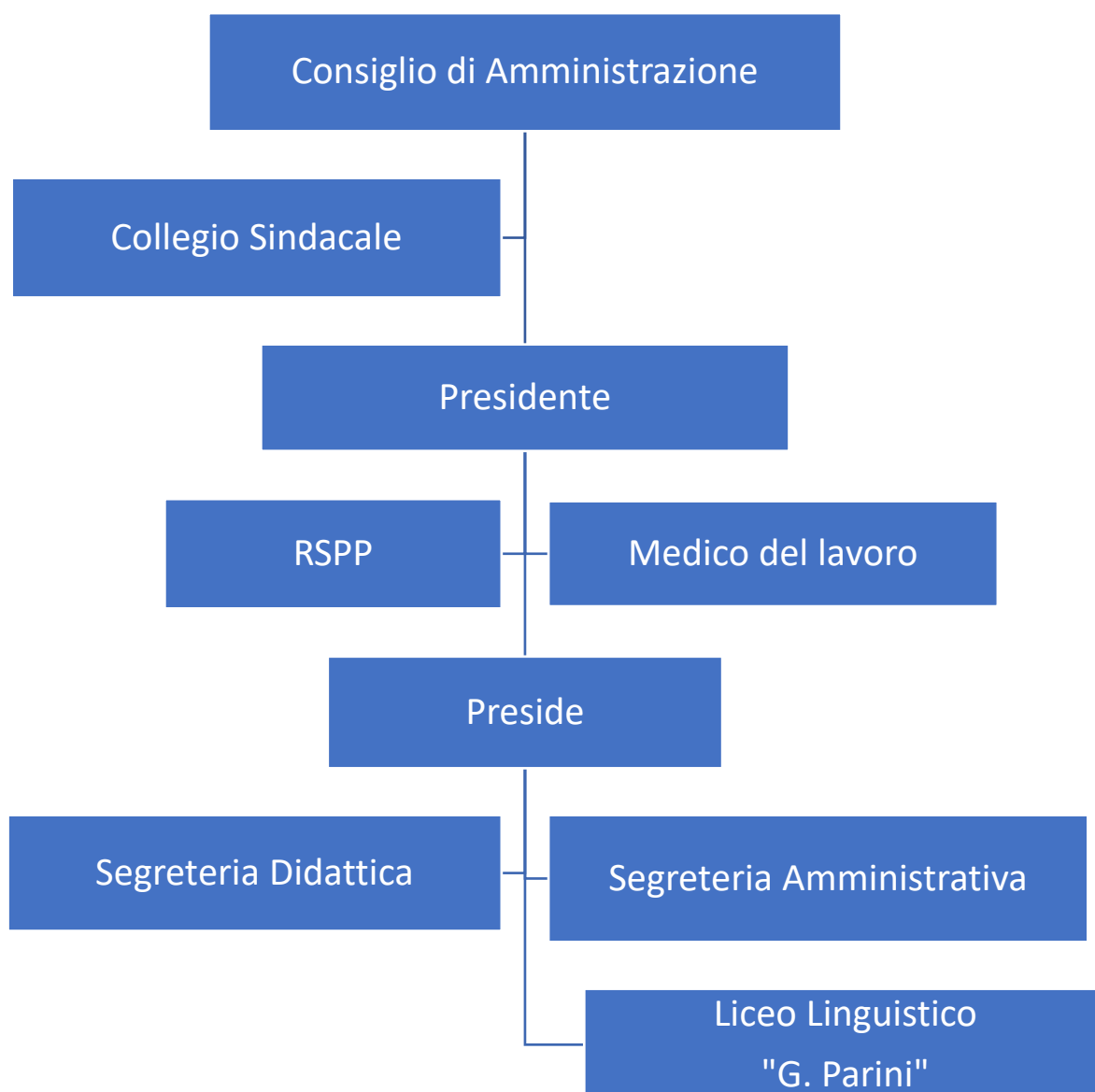

ENTE GESTORE

FONDAZIONE DON GIULIANO SALA
Via Garibaldi 20/A - 23891 Barzanò (LC)
Codice Fiscale n. 94030520137 - Partita IVA n. 03280640131
Pec: fondazionedongiuliano@legalmail.it

b) INFORMAZIONI RELATIVE AI TITOLARI DI INCARICHI DI COLLABORAZIONE O CONSULENZA, COMPRESI GLI ESTREMI DELL'ATTO DI CONFERIMENTO DELL'INCARICO, IL CURRICULUM VITAE E IL COMPENSO EROGATO

La Fondazione si avvale di collaboratori e consulenti nell'ambito dell'attività scolastica anno 2020 - 2021:

Collaboratore per insegnamento Law & Economics: n. 1 compenso erogato euro 1587

Collaboratore per insegnamento madrelingua tedesca: n. 1 compenso erogato euro 4125

Collaboratore per insegnamento madrelingua francese: n. 1 compenso erogato euro 2875

c) CONTO ANNUALE DEL PERSONALE E DELLE RELATIVE SPESE SOSTENUTE, CON PARTICOLARE RIFERIMENTO AI DATI RELATIVI ALLA DOTAZIONE ORGANICA E AL PERSONALE EFFETTIVAMENTE IN SERVIZIO E AL RELATIVO COSTO, NONCHE' I TASSI DI ASSENZA

GRADO DI ISTRUZIONE	DOTAZIONE ORGANICA ANNO SCOLASTICO 2020 - 2021				
	DIREZIONE E DOCENZA	SOSTEGNO DOCENTI	PERSONALE AUSILIARIO	PERSONALE AMMINISTRATIVO	TOTALE
LICEO LINGUISTICO "G. PARINI"	10			2	12
TOTALE	10			2	12

GRADO DI ISTRUZIONE	TASSO DI ASSENZA DEL PERSONALE ANNO SCOLASTICO 2020 - 2021			
	DIREZIONE E DOCENZA	DOCENTI SOSTEGNO	PERSONALE AUSILIARIO	PERSONALE AMMINISTRATIVO
LICEO LINGUISTICO "G. PARINI"	16.59			13.3
TOTALE	16.59			13.3

GRADO DI ISTRUZIONE	COSTO DEL PERSONALE DIPENDENTE ANNO 2020 (COME DA BILANCIO 2020)				
	DIREZIONE E DOCENZA	SOSTEGNO DOCENTI	PERSONALE AUSILIARIO	PERSONALE AMMINISTRATIVO	TOTALE
LICEO LINGUISTICO "G. PARINI"					258.582,00
TOTALE					258.582,00

d) DATI RELATIVI AL PERSONALE IN SERVIZIO CON CONTRATTO DI LAVORO NON A TEMPO INDETERMINATO

GRADO DI ISTRUZIONE	PERSONALE A TEMPO DETERMINATO ANNO SCOLASTICO 2020 - 2021				
	DIREZIONE E DOCENZA	SOSTEGNO DOCENTI	PERSONALE AUSILIARIO	PERSONALE AMMINISTRATIVO	TOTALE
LICEO LINGUISTICO "G. PARINI"	0			0	0
TOTALE	0			0	0

e) DOCUMENTI E ALLEGATI DEL BILANCIO PREVENTIVO E DEL CONTO CONSUNTIVO

La Fondazione non ha l'obbligo di legge alla redazione del Bilancio di Previsione. Il Bilancio d'Esercizio è pubblicato in apposita sezione del sito internet all'indirizzo www.liceoparini.net. I documenti e i relativi allegati in originale sono conservati presso la segreteria amministrativa della Fondazione don Giuliano Sala.

f) INFORMAZIONI RELATIVE AI BENI IMMOBILI E AGLI ATTI DI GESTIONE DEL PATRIMONIO

Gli immobili presso cui risiede il Liceo Linguistico "G. Parini" per l'anno scolastico 2020/2021 sono in comodato d'uso:

- Liceo Linguistico “G. Parini” via Garibaldi, 20/a - Barzanò: immobile concesso in Comodato d’Uso gratuito - proprietario degli immobili la Parrocchia San Vito via Garibaldi, 24 - Barzanò (Lc) - Codice Fiscale 94003400135

ENTE GESTORE

FONDAZIONE DON GIULIANO SALA
Via Garibaldi 20/A - 23891 Barzanò (LC)
Codice Fiscale n. 94030520137 - Partita IVA n. 03280640131
Pec: fondazionedongiuliano@legalmail.it